

# Technisches Datenblatt

## Dachleitungshalter für Schieferdächer, gekröpft, Rd 8-10

Art.-Nr. 5215838

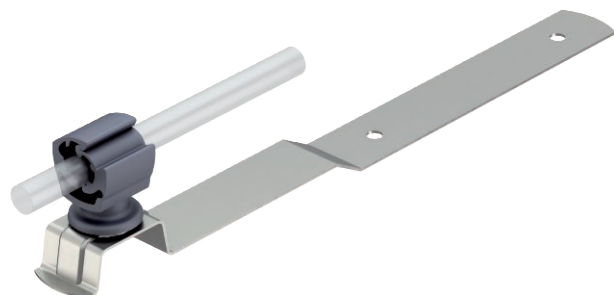

- Leitungshalter aus Polyamid
- mit Lochung  $\varnothing$  5,5 mm

A2 Edelstahl, rostfrei 1.4301

### Stammdaten

Art.-Nr.	5215838
Typ	157 EK-VA
Bezeichnung 1	Dachleitungshalter
Werkstoff	Edelstahl, rostfrei Werkstoff 1.4301
Werkstoff Kürzel	A2
Kleinste VK-Einheit (VG)	20,00 Stück
Gewicht	7,80 kg/100 St.

### Technische Daten

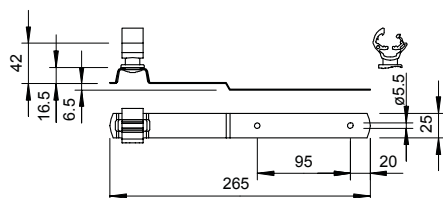

Länge	265,00 mm
Anwendung	Dachfläche
Befestigungsart Leiter	mit Klemmschelle
Leiter-Durchmesser von/bis	8,00 - 10,00
Montageart	schraubbar
Montagehöhe	42,00 mm
Passung	Rd 8-10 mm
Werkstoff des Halters	Kunststoff
Werkstoff des Trägers	rostfreier Stahl (V2A)