

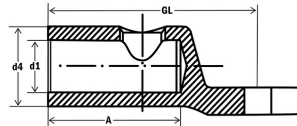

Art.-Nr. 293142

## Al-Schraubkabelschuh 50-150 M12



Art.-Nr.	293142
EAN	4011923182847
Nennquerschnitt	50 - 150
Anschlussgewinde	12
Innendurchmesser	15.5 mm
Aussendurchmesser	30 mm
Hülsenlänge	35
Gesamtlänge	79 mm
Anzahl Schrauben	1
Oberfläche	verzinkt
VPE	1

- Werkstoff: AL 99,5%
- für zugentlastete Verbindungen von Al-Mittelspannungskabeln
- Oberfläche verzinkt
- inkl. Leitungs-Zentrierringen

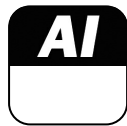

Distributed by:

HAUPA GmbH & Co. KG, Königstr. 165-169, 42853 Remscheid, Germany, Tel. +49 (0)2191 8418-0

HAUPA, Bayernstr. 39, 5071 Wals-Siezenheim, Austria, Tel. +43 (0)662 854717

HAUPA Ibérica S. L., c/. Muralla de Sant Llorenç, 37 2ª, 08302 Mataró (Barcelona), Spain, Tel. +34 902 313135

HAUPA Polska Sp. z o.o., ul. Norwida 11, 55-100 Trzebnica, Poland, Tel. +48 (0)71 3874813

HAUPA-RU Ltd, ul. Industrialnaya, 9/1, 180021 Pskov, Russia, Tel. +7 (8112) 292878

iCON by HAUPA d.o.o., Mise Dimitrijevic 44, 21000 Novi Sad, Serbia, Tel. +38 121 300 29 37