Datenblatt für Artikel 2411821

Kabelverschraubung Messing M20x1,5

STAMMDATEN

Artikel-Typ	Produkt
Herstellernummer	2411821
Type / Modell	SZ 2411.821
Einheit Inhalt	Stück
Einheit Bestellung	Packung
Inhaltsmenge	10 Stück
Preisbezugsmenge	1
Mindestbestellmenge	1 Packung
Bestellschritt	1 Packung
Ursprungsland	TR
Zolltarifnummer	74199990

BESCHREIBUNG

SZ Kabelverschraubung Messing, Größe: M20x1,5, für Kabel ø 6-12 mm

MERKMALE

ETIM-7.0: Kabelverschraubung (EC000441)

Gewindeart	PG
Gewindenenngröße metrisch/PG	20
Gewindenenngröße in Zoll NPT/Gasrohrgewinde	sonstige
Gewindesteigung	-
Gewindelänge	6 mm
Schlüsselweite	17 mm
Sechskant Eckmaß	17 mm
Geeignet für Kabeldurchmesser	6 - 12 mm
Werkstoff	sonstige
Werkstoffgüte	Messing
Oberfläche	-
Halogenfrei	Nein
Glasfaserverstärkt	Nein
Schutzart (IP)	sonstige
Schlagfest	Ja
Farbe	sonstige
RAL-Nummer	-
Biegeschutz	Nein
Mit Gegenmutter	Ja
In Öffnung einrastend	-
Ausführung	sonstige
Mehrfach Dichteinsatz	Nein
Flachkabelverschraubung	Nein
Mit Zugentlastung	Nein
Art der Dichtung	Dichtring

Teilbare Verschraubung	Nein
Einsatztemperatur	40-100 - - °C
Explosionsgeprüfte Ausführung	Nein
Für Ex-Zone Gas	ohne
Für Ex-Zone Staub	ohne
Für bewehrte Kabel	-
EMV-Ausführung	Nein
Geschirmt	Nein

BILDER

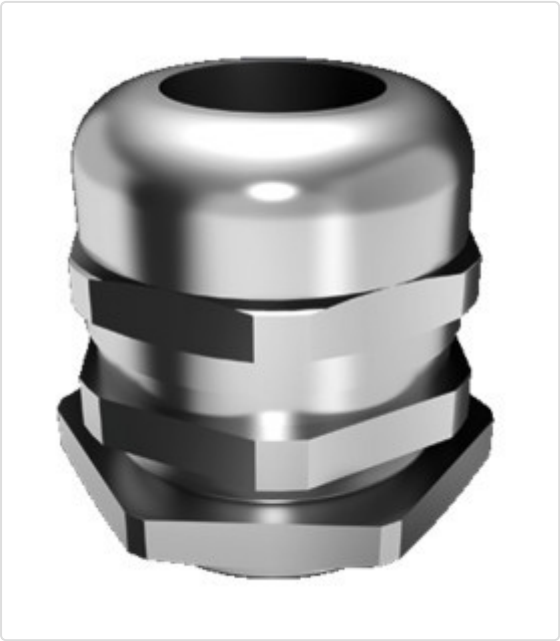

KONTAKT

Hallo