

# Technisches Datenblatt

## Vario-Schnellverbinder

Art.-Nr. 5311551

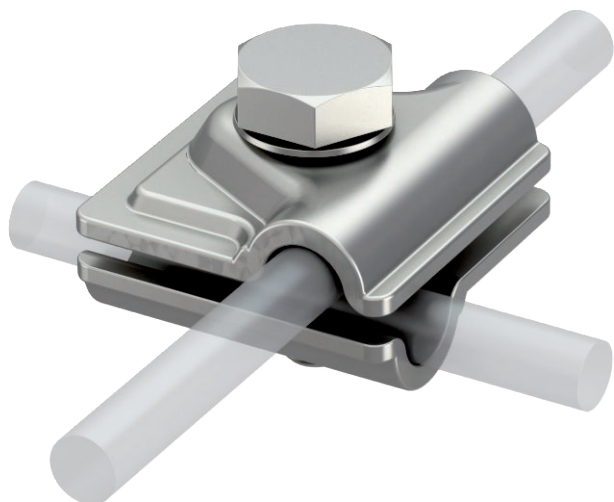

- für T-, Kreuz- und Parallelverbindungen
- schnelle Montage mittels einer Schraube M10 x 30 aus rostfreiem Edelstahl
- entspricht den Anforderungen nach VDE 0185-305 (IEC 62305)



A2 Edelstahl, rostfrei 1.4301

### Produktbeschreibung

### Stammdaten

Art.-Nr.	5311551
Typ	249 8-10 VA
Bezeichnung 1	Schnellverbinder
Bezeichnung 2	Vario
Dimension	8-10mm
Werkstoff	Edelstahl, rostfrei Werkstoff 1.4301
Werkstoff Kürzel	A2
Güte	1,4301
Gewicht	9,28 kg/100 St.

# Technisches Datenblatt

## Vario-Schnellverbinder

Art.-Nr. 5311551



### Technische Daten

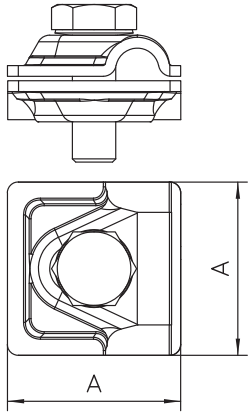

Maß A	40,00 mm
Art der Befestigungsschraube	Sechskantschraube
Art des Verbinders	Mehrzweckverbindungsklemme
Blitzstromtragfähigkeit	H/100 kA
Geeignet für Verbindung	Rundleiter Rd 8-10 / Rd 8-10
Passung	Rd 8-10 mm
Zwischenplatte	<input type="checkbox"/>